CORPORATE PROFILE

会社案内

環境に優しいものづくりを支援するエンジニアリングパートナー

長野三菱電機機器販売株式会社

https://www.naganomelco.co.jp/

企業紹介

About Us

企業理念

創造的なものづくりと
快適な生活環境づくりを
コーディネートする
No.1商社を目指します

■経営方針

新しい価値の探求と提供　達成感と喜びの共有

■行動指針

1. 感謝の気持ちをもって、誠実に行動します
2. 旺盛な好奇心をもって、広がりのあるソリューションを提案します
3. 問題意識と改善意欲をもって、安全で効率的な仕事のあり方を追求します
4. 当事者意識をもって、地域社会への貢献と地球環境の保全活動に取り組みます
5. 高い倫理観をもって、いかなる時も規範遵守を最優先します

ごあいさつ

長野三菱電機は60年以上にわたり、当社を取り巻くさまざまな環境変化に順応しながら事業を拡大させて参りました。それはひとえにお取引先様、関係する皆さまのお力添えやご協力によるものであり、格段のお引き立てを賜って参りましたことをこの場をお借りし厚く御礼を申し上げます。

当社は長野県を主な商圏とし、この地域に密着した営業活動を推進しております。省力化・自動化、ビル設備、社会インフラ、省エネ、セキュリティー、エネルギー、環境、住宅設備などをキーワードとして、それらに関連する商品の販売や据付け、サービスの提供をしております。

わたしたちを取り巻く環境は日々激変を繰り返しております。「創造的なものづくりと快適な生活環境づくりをコーディネートするNo.1商社をめざします」を企業理念として、変化に対しリアルに追随しながらお客様のご要望に的確に応え、それを超えるソリューションを目指し、当社は更なる進化に取り組みます。

長野三菱電機機器販売株式会社
代表取締役社長
折井義尚

商号	長野三菱電機機器販売株式会社 Nagano Mitsubishi Electric Sales Corporation
本社所在地	〒390-0863 長野県松本市白板1丁目7番5号
設立年月日	昭和34年12月25日（創立：昭和7年2月19日）
資本金	7,000万円
役員	代表取締役社長　折井　義尚 取締役会長　折井　正明 常務取締役　作田　一郎 取締役　矢島　陽一 取締役　丸谷　忠男 社外取締役　横山　　誠（非常勤） 社外取締役　北西　靖志（非常勤） 社外監査役　藤原　悟郎（非常勤） 社外監査役　安岡　喜大（非常勤）
関係会社	東明商事合資会社、三菱電機株式会社
従業員数	147人（2023年4月1日現在）
売上高	95億9,690万円（2023年3月期実績）
公的資格取得者数	1級電気工事施工管理技士　5名 2級電気工事施工管理技士　8名 1級管工事施工管理技士　4名 2級管工事施工管理技士　13名 第一種電気工事士　6名 第二種電気工事士　18名 応用情報技術者　1名 第一級陸上特殊無線技士　4名 1級建設業経理士　1名 2級建設業経理士　2名 第一種衛生管理者　2名

環境への取組み

●環境基本理念

長野三菱電機機器販売株式会社は、自然豊かな信州を本拠とする技術商社として、自然と共生する創造的なものづくりと快適な生活環境づくりのために、新しい価値を追求しつつ、持続可能な事業活動と社員行動を通じて、継続的な環境保全に努めます。

●環境基本方針

当社は環境基本理念に基づき、より広い分野において最適なシステムと商品を提供することにより地球環境の保全に貢献します。この目的のため次の環境活動方針を定め、継続的な環境意識の向上、環境活動の推進を図ります。

1. 環境目標を定め、継続的な環境活動を実施します
2. 事業活動に適用される環境関連法規および、当社が同意する要求事項を理解し順守します
3. 地球温暖化防止に向けた二酸化炭素排出量削減に取り組みます
4. 限りある資源保全のため、廃棄物排出量および水の使用量の削減に取り組みます
5. 積極的な環境・省エネ製品およびサービスの提供を行うことで、地域社会に貢献します
6. 化学物質については定期確認を行い環境保全に努めます
7. 全従業員へ環境教育、社内広報活動等の実施を通し、環境方針を周知するとともに、環境活動レポートを作成し、公表します

組織図

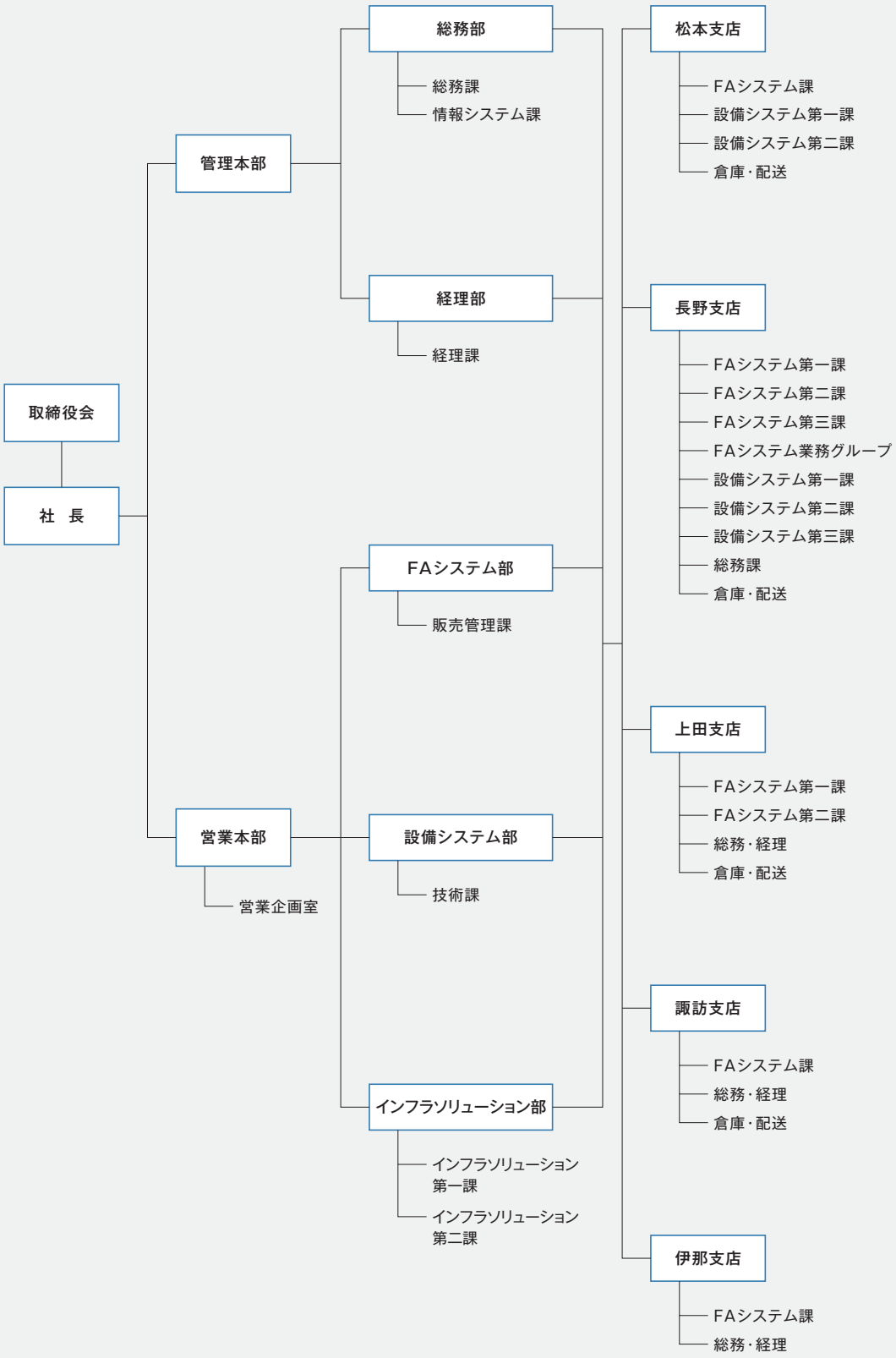
取締役会
社　長
管理本部
総務部
総務課
情報システム課
経理部
経理課
営業本部
営業企画室
FAシステム部
販売管理課
設備システム部
技術課
インフラソリューション部
インフラソリューション第一課
インフラソリューション第二課
松本支店
FAシステム課
設備システム第一課
設備システム第二課
倉庫・配送
長野支店
FAシステム第一課
FAシステム第二課
FAシステム第三課
FAシステム業務グループ
設備システム第一課
設備システム第二課
設備システム第三課
総務課
倉庫・配送
上田支店
FAシステム第一課
FAシステム第二課
総務・経理
倉庫・配送
諏訪支店
FAシステム課
総務・経理
倉庫・配送
伊那支店
FAシステム課
総務・経理

沿革

1932年 昭和7年2月	東明商事合資会社設立
1938年 昭和13年2月	三菱商事株式会社長野県代理店として、三菱電機株式会社電気機械器具の販売並びに修理業務開始
1943年 昭和18年1月	戦時統制に基づき、電気機械配給統制株式会社長野県代理店となり、各社製の電気機械の配給業務を行う
1944年 昭和19年1月	電気機械配給統制株式会社の代理店兼倉庫として、長野県、山梨県、群馬県、埼玉県、新潟県、富山県の六県下の配給業務を行う
1945年 昭和20年8月	終戦により、三菱商事株式会社解体のため、電気機械配給統制株式会社の代理店契約は解消となる
1947年 昭和22年3月	三菱電機株式会社長野県代理店となる
1959年 昭和34年12月	東明商事合資会社より電気機械部門を分離し、東明商事株式会社（現在の会社）を設立
1963年 昭和38年11月	長野三菱電機商品販売株式会社に商号を変更し、資本金を1,000万円に増資する
1972年 昭和47年9月	三菱電機株式会社総合代理店の内、家庭電気品の部門を廃止し、長野三菱電機機器販売株式会社に商号を変更
1980年 昭和55年4月	飯田営業所を開設
1985年 昭和60年10月	佐久営業所を開設
1988年 昭和63年10月	資本金を7,000万円に増資する
2009年 平成21年	設立50周年
2010年 平成22年4月	総合力の発揮と営業・業務の効率化を目指して、上田支店と佐久営業所を統合
2012年 平成24年4月	南信地区における業務拡充のため、飯田営業所を閉鎖し伊那支店を開設
2013年 平成25年12月	本社・松本支店新社屋完成
2014年 平成26年3月	エコアクション21認証取得
2017年 平成29年3月	長野支店新社屋完成
2021年 令和3年1月	長野県SDGs推進企業に登録

本社・松本支店

〒390-0863 長野県松本市白板1-7-5
TEL 0263-32-6200　FAX 0263-32-6006

長野支店

〒380-0918 長野県長野市アークス4-21
TEL 026-228-7111　FAX 026-228-0618

上田支店

〒386-0041 長野県上田市秋和407-2
TEL 0268-23-3121　FAX 0268-25-2422

諏訪支店

〒392-0015 長野県諏訪市中洲5691-5
TEL 0266-52-4554　FAX 0266-52-4108

伊那支店

〒399-4511 長野県上伊那郡南箕輪村5939-3
TEL 0265-96-0121　FAX 0265-96-0323

製品とサービス

Our Solution

FAシステムソリューション

FA System Solution

最先端のテクノロジーと
豊富な経験を活かし、
革新的な自動化システムを
ご提案します。

主な製品・サービス

Main Products/Services

1 コントローラ／制御機器

2 サーボシステム

3 産業・協働ロボット

4 ビジョンセンサ／コードリーダ

5 ソリューションソフトウェア

6 グラフィックオペレーションターミナル

7 汎用インバータ

8 サステナブルモータ

9 省エネ支援機器

10 低圧配電制御機器

11 高圧配電制御機器

ファシリティシステムソリューション

Facility System Solution

快適に過ごせる
生活空間を提供し、
環境に配慮したシステムを
ご提案します。

主な製品･サービス

Main Products/Services

1 スリムエアコン／ビル用マルチエアコン

2 設備用パッケージエアコン

3 ルームエアコン

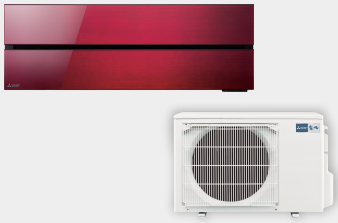

4 低温機器／チラー

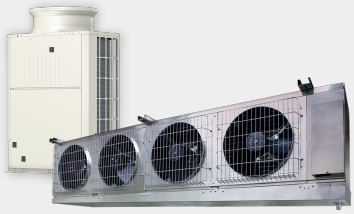

5 換気扇／ロスナイ

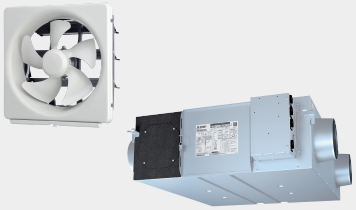

6 エコキュート

7 エコヌクール

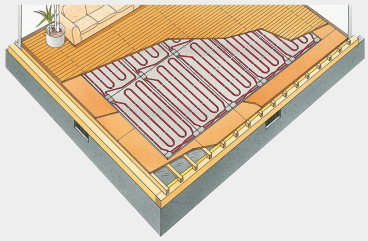

8 IHクッキングヒーター

設計のご支援・ご提案なども行ない、皆様のご要望にお応えいたします。また、施工に関するご相談も承ります。

インフラソリューション

Infrastructure Solutions

地域の人々の生活を支える
社会インフラシステムを
幅広くサポートします。

主な製品･サービス

Main Products/Services

1 エレベーター

2 監視カメラ

3 無線システム

4 放流警報設備

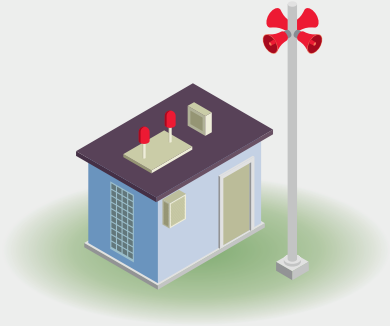

5 パーキングシステム
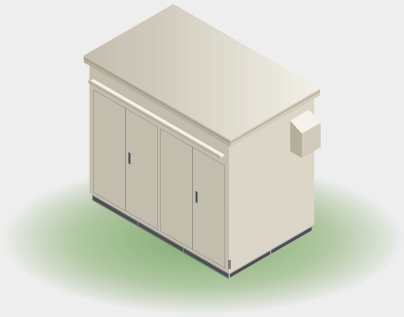
6 電気空調設備収容函